

**DYREKTOR
INSTYTUTU SYSTEMATYKI I EWOLUCJI ZWIERZĄT PAN W KRAKOWIE**

ogłasza konkurs na stanowisko:

Konserwator – kierowca – umowa na zastępstwo

1. Wymagania:

- a. wykształcenie min. zawodowe;
- b. umiejętności podstawowej obsługi urządzeń z zakresu wentylacji, klimatyzacji, centralnego ogrzewania, instalacji wodnych i instalacji elektrycznych;
- c. doświadczenie w zakresie napraw i remontów;
- d. prawo jazdy kat. B;
- e. samodzielność oraz dobra organizacja pracy;
- f. dokładność w wykonywaniu zleconych zadań.

2. Zakres obowiązków:

- a. wykonywanie bieżących napraw, drobnych remontów i konserwacji w obrębie powierzchni biurowych, laboratoryjnych, technicznych i użytkowych w Instytucie;
- b. przeprowadzanie przeglądów pomieszczeń Instytutu w zakresie ich prawidłowego funkcjonowania;
- c. nadzór nad prawidłowym funkcjonowaniem: centralnego ogrzewania; instalacji p/poż.; instalacji alarmowej; instalacji elektrycznej;
- d. zgłaszanie uszkodzeń i napraw wymagających zlecenia ich firmom zewnętrznym;
- e. współpraca z zewnętrznymi firmami serwisowymi;
- f. uczestnictwo w pracach związanych z przenoszeniem materiałów/mebli, utrzymaniem czystości i porządku w budynkach Instytutu i przynależnym terenie zewnętrznym;
- g. obsługa techniczna przy realizacji wydarzeń (obsługa sprzętu audiowizualnego, układanie krzesel/stołów itp.);
- h. obsługa techniczna przy montażu i demontażu wystaw oraz prowadzenie ewentualnych prac naprawczych przy ich konstrukcji na terenie Muzeum Przyrodniczego ISEZ PAN;
- i. opieka i obsługa samochodu Instytutowego (koordynowanie prac w zakresie przeglądów/napraw/konserwacji);
- j. kierowanie pojazdem zgodnie z przepisami na potrzeby realizacji zadań wynikających z działalności Instytutu.

3. Oferujemy:

- a. stabilne zatrudnienie w oparciu o umowę o pracę (okres próbny 3 miesiące, następnie umowa na czas określony z dalszą perspektywą umowy na czas nieokreślony);
- b. benefity płacowe: dodatek za wysługę lat (od 5% do 20% wynagrodzenia), nagrody jubileuszowe;
- c. terminowo wypłacane wynagrodzenie;
- d. dofinansowanie do opieki medycznej oraz do okularów korekcyjnych niezbędnych do wykonywania pracy;
- e. pakiet socjalny: m.in. dofinansowanie do wypoczynku pracownika, dofinansowanie wypoczynku dzieci, świadczenia świąteczne, karnet do teatru, dopłaty do karnetu „Multisport”, zapomogi losowe oraz pożyczki (remontowo/budowlane) i inne;
- f. doskonałą lokalizację w centrum Krakowa – szybki i łatwy dojazd do pracy;
- g. możliwość rozwoju zawodowego w atrakcyjnym naukowo środowisku pracy.

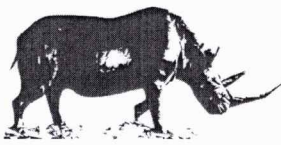

4. Warunki pracy:

- a. wymiar czasu pracy: **3/4**;
- b. **umowa na zastępstwo**
- c. stanowisko: **konserwator - kierowca**
- d. miejsce pracy: **Instytut Systematyki i Ewolucji Zwierząt PAN.**

5. Wymagane dokumenty:

- a. podanie o zatrudnienie skierowane do Dyrektora ISEZ PAN (list motywacyjny);
- b. życiorys (CV) wraz z informacją o dotychczasowym przebiegu zatrudnienia;
- c. kwestionariusz osobowy dla osoby ubiegającej się o zatrudnienie;
- d. kopie dokumentów poświadczających wykształcenie, dodatkowe kwalifikacje, doświadczenie zawodowe;
- e. oświadczenie o niekaralności (w momencie zawierania umowy wymagane będzie aktualne zaświadczenie z Krajowego Rejestru Karnego w zakresie przestępstw określonych w rozdziale XIX i XXV Kodeksu karnego, w art. 189a i art. 207 Kodeksu karnego oraz w ustawie z dnia 29 lipca 2005 r. o przeciwdziałaniu narkomanii (Dz. U. z 2023 r. poz. 1939), lub za odpowiadające tym przestępstwom czyny zabronione określone w przepisach prawa obcego);
- f. podpisana zgoda na przetwarzanie danych osobowych.

W przypadku zatrudnienia kandydat będzie zobowiązany do przedłożenia do wglądu pracodawcy oryginałów dokumentów.

Wymagane dokumenty aplikacyjne: list motywacyjny i CV powinny być opatrzone klauzulą:

„Wyrażam zgodę na przetwarzanie moich danych osobowych zawartych w dokumentach aplikacyjnych dla celów prowadzonego przez Instytut Systematyki i Ewolucji Zwierząt Polskiej Akademii Nauk konkursu na stanowisko wskazane w ogłoszeniu. Zostałem/Zostałam poinformowany/poinformowana, że wyrażenie zgody jest dobrowolne oraz, że mam prawo do wycofania zgody w dowolnym momencie, a wycofanie zgody nie wpływa na zgodność z prawem przetwarzania, którego dokonano na jej podstawie przed jej wycofaniem. Jednocześnie oświadczam, że zapoznałem/zapoznałam się z klauzulą informacyjną dotyczącą przetwarzania danych osobowych zgodnie z Rozporządzeniem Parlamentu Europejskiego i Rady Unii Europejskiej z dnia 27 kwietnia 2016 r., zamieszczoną w ogłoszeniu o naborze w Instytucie Systematyki i Ewolucji Zwierząt Polskiej Akademii Nauk”.

Zgłoszenia wraz z kompletem dokumentów należy przesłać drogą e-mailową na adres: rekrutacja@isez.pan.krakow.pl.

Konkurs nie posiada określonego terminu zakończenia i będzie prowadzony do dnia wyłonienia kandydata spełniającego wymagania formalne i merytoryczne.

Organizator konkursu może wezwać kandydatów spełniających wymagania formalne na rozmowę kwalifikacyjną bezpośrednio lub za pośrednictwem kanałów komunikacji elektronicznej w wyznaczonym przez siebie terminie. Kandydaci otrzymają zaproszenie na adres e-mail, który wskażą w dokumentach konkursowych. Informacja o wynikach konkursu będzie zamieszczona na stronie internetowej Instytutu.

ISEZ PAN zastrzega sobie prawo odpowiedzi jedynie na wybrane oferty oraz zamknięcie konkursu bez podania przyczyny.

ISEZ PAN nie zapewnia mieszkania.

Dyrektor Instytutu

Dr hab. Beata Grzywacz

Dyrektor Instytutu